

Beredskapsplan

Bygdegårdarnas Riksförbund



Bygdegårdarnas
Riksförbund

Swotanalys, Bilaga 1



Risk/ scenario **Låg/hög sannolikhet** **Låg/hög beredskap** **Kommentar för hur vi kan skapa resiliens**

Grunddata bygdegården beredskapsplan

Bilaga 2

Fastighetsbeteckning: _____

Fastighetens adress: _____

GPS-koordinater: _____

Föreningens namn: _____

Kontaktperson förening: _____

Fastigheten

Antal rum i lokalen: _____

yta: _____

yta: _____

yta: _____

yta: _____

yta: _____

yta: _____

Förrådsutrymme

Uppvärmrt, yta: _____

Ouppvärmt, yta: _____

Huvudkälla för uppvärmning

El

Ved/pellets

Solceller

Olja

Värmepump

EL, Vatten och avlopp, Bredband

Huvudsäkring, ampere: _____

Enskild brunn/avlopp

Kommunalt VA

Reservaggregat typ: _____

Bredbandsanslutning

Tillgänglighet

- Entré (ramp, dörröppnare)
- RWC
- Hiss till nedre våning
- Hiss till övre våning

Kök

- Antal spisar / ugnar: _____
- Antal kylskåp: _____
- Antal frysskåp: _____
- Antal vattenkranar: _____
- Porslin för antal personer: _____

Hygien

- Antal toaletter: _____
- Antal duschar: _____

Övrigt

- Fasta sängplatser: _____

Sjukvårdsutrustning

- Hjärtstartare
- Förbandslådor
- Filtar
- Övrigt

Utomhus

- Uppställningsyta: _____
- Brandpostanslutning
- Vattenutkastare
- Trefas uttag, ampere: _____
- Övrigt

Tillstånd och godkännande

- Bygdegårdsförsäkringen: tilläggsförsäkringar
- Kommunala tillstånd:
 - Räddningstjänsten: övernattning, brandskydd
 - Miljö och hälsa: miljö, hygien, avfall
 - Plan- och bygg: Plan- och bygglagen, PBL

Bilagor:

Exempel på situationsplan



Bilagor:

Exempel på planritning

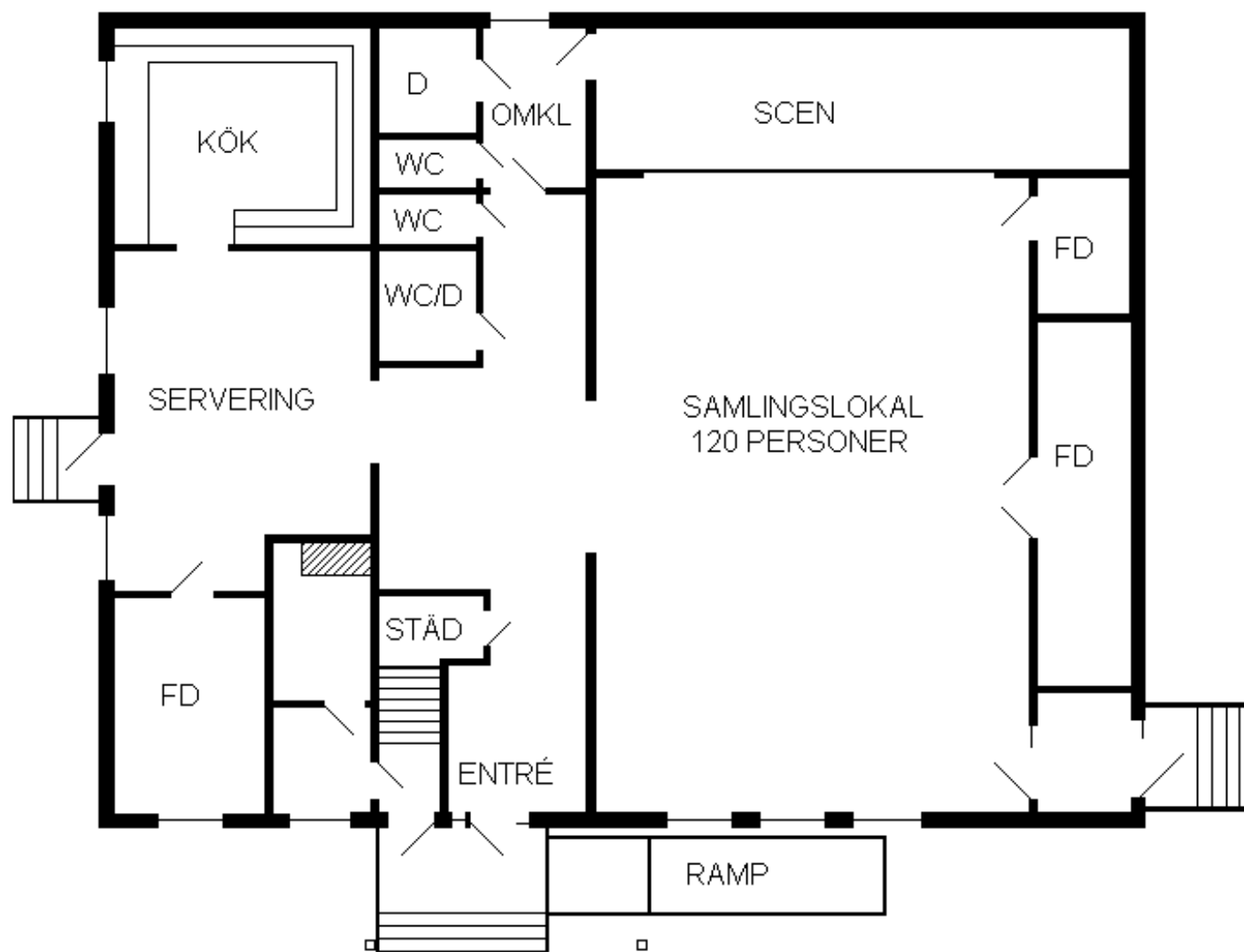

Bilaga 3: Kontaktlista

Kontaktlista för lokala kontaktpersoner och organisationer.

Ansvarig för att uppdatera listan är: _____

Listan senast uppdaterad: _____

Namn	Funktion	Telefon	E-post

Bilaga 4: Frivilligresurser

Nedan följer ett exempel på hur en kontaktlista kan se ut. Tänk på att de som skrivs in vet om det och godkänner att kontakterna delas vidare. Beskriv var dessa kontaktlistor finns.

Frivilligroll	Namn	Telefonnummer	Mailadress	Kommentar
Insatsansvarig Trygghetspunkt				
Exempel: Ordförande. Öppnar bygdegården vid krislarm.				
Insatsansvarig				
Kontakt lantbruk				Exempel: Kontaktar till LRF:s lokala kommungrupp eller krisorganisation.
Insatsledare				
Insatsledare				
Krisstödjare sjukvård				Exempel: har sjukvårdsutbildning
Krisstödjare				
Skapa trygghet				Exempel: Är utbildad inom psykologiskt krisstöd
Krisstödjare				
Krisstödjare				
Första hjälpare				
Första hjälpare				
Första hjälpare				
Första hjälpare				
Övriga frivilliga				Exempel: Kan arabiska och tyska

Bilaga 5: Kontaktlista samverkanspartner

Exempel: kommun, räddningstjänst, ideella organisationer, företag och trossamfund.

Namn	Organisation och funktion	Telefonnummer	E-postadress

Bilaga 6: Övning

Det bästa sättet att öva beredskap och samarbete under press är att öva. Detta är ett förslag på övningslogg. Övningarna kan vara från enkla till mer avancerade samverkansövningar. Era behov och förutsättningar styr vad ni kan genomföra för typ av övning.

Förslag på hur en plan kan se ut

Nr	Moment	Ansvar	Datum	Lärande	Åtgärder
1	Testa kontaktuppgifter via utlarmning – SMS, telefon, e-post			Stämde alla kontaktuppgifter? Nåddes alla av larmet via samtliga kontaktvägar?	Uppdatera felaktiga kontaktuppgifter
2	Testa tillgänglighet och inkallelse till mötesplats inom angiven tid			Hur många av de kontaktade kom till mötesplatsen inom angiven tid?	Diskutera tillgänglighet med kontaktpersoner och frivilliga
3	Öva funktioner och roller Krisstöd Första hjälpen Logistik Information (praktiska moment)			Hur fungerande - Bemötande Problemlösning Handgrepp Planering Tydlighet	Diskutera hur det gick. Behövs utbildning, fortbildning, mer gemensam problemlösning.
4	Samövning med andra aktörer – kring en lokal händelse				Exempelvis samövning med kommunen, räddningstjänsten. Diskutera hur eventuella svårigheter på bästa sätt kan lösas? Öva ledarskap Utvärdera behov av utbildning
5	Övning med flera parallella scenarion – exv. lokal smitta och större skogsbrand			Scenarion kan arbetas fram av kommun eller gemensamt.	Övningen kan ske med bygden eller i samverkan.
6	Övning utifrån en större nationell kris där den egna kommunen är drabbad			Scenarion kan arbetas fram av kommunen eller gemensamt.	Övningen kan ske med bygden eller i samverkan.